

Empezamos

CAMINAR AL EGRESO DE LA CARRERA DE
TRABAJO SOCIAL



**trabajo
social**
facultad de
ciencias sociales



Universidad
Nacional
de Córdoba

Miremos el plan de estudios

Y SUS CORRELATIVIDADES...

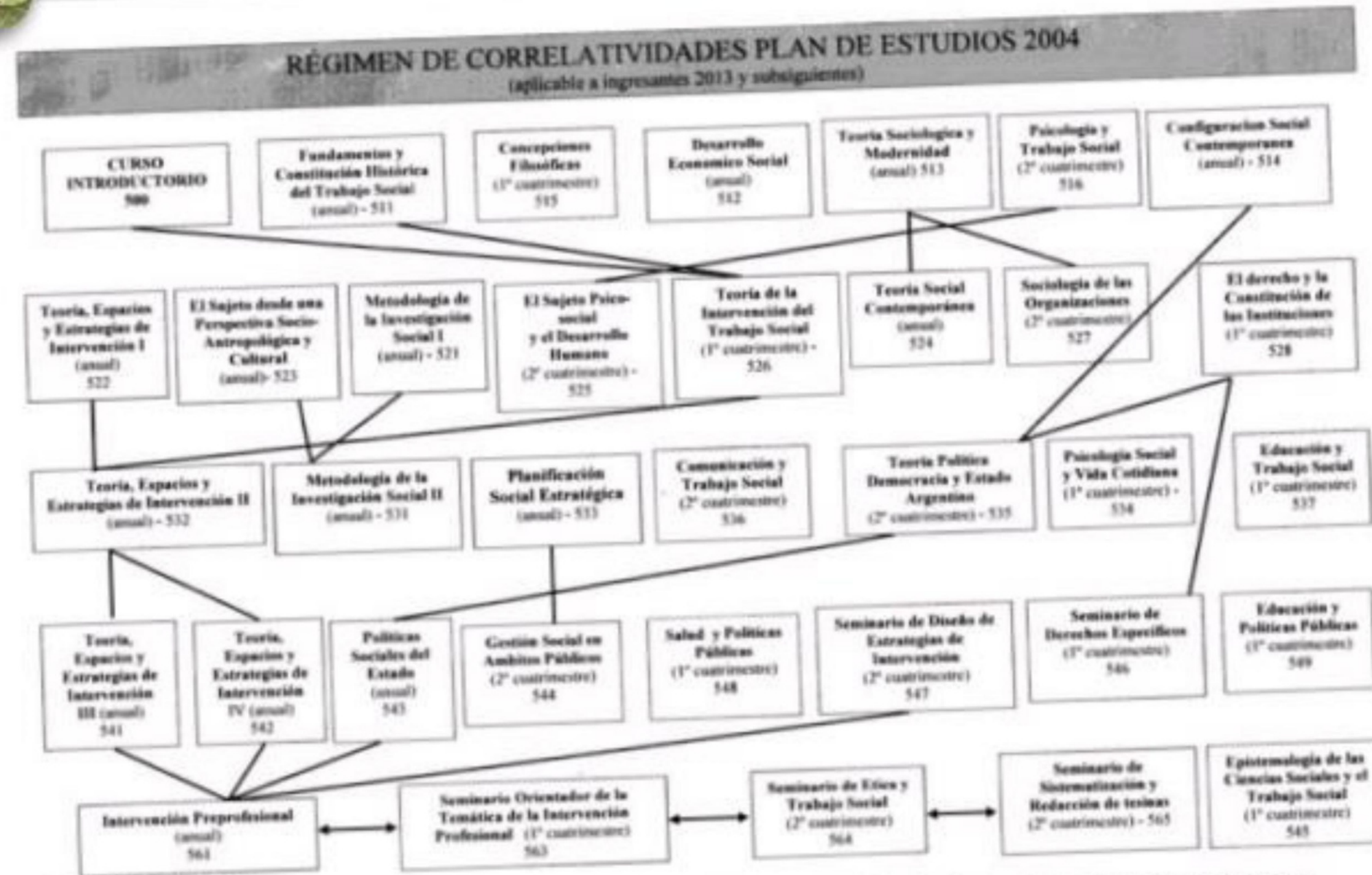

OBSERVACIONES

- Las asignaturas: Computación (562), Idioma (566), Seminarios Optativos I y II y Cursos Libres I y II se podrán cursar durante toda la carrera.
- Las siguientes asignaturas del 5º nivel: Sem. Orientador de la Temática de la Intervención Preprofesional, teniendo las mismas asignaturas correlativas, Sistematización y Redacción de Tesina, se deberán cursar en forma paralela con Intervención Preprofesional, teniendo las mismas asignaturas correlativas.
- Para cursar el 5º año de la carrera se deberán tener aprobadas las asignaturas de primer, segundo y tercer año de la carrera.





Con el Plan de estudios en mano, tachá las asignaturas que finalizaste, y marcá las que tienes regular y debes aún rendir.

¿Qué cantidad de materias debes aún rendir? ¿Cuáles de esas materias tienen correlatividades con las asignaturas del quinto?

01

CANTIDAD DE MATERIAS

El plan de Estudios de la carrera de TS cuenta con 41 materias.

02

EN EL QUINTO

Durante el quinto año deberás cursar cinco materias.

03

LAS MATERIAS SON:

- *Intervención pre-profesional.
- *Seminario de Sistematización y redacción de la tesina.
- *Seminario Orientador de la temática de Intervención.
- *Seminario de Ética y TS.
- *Epistemología de las Ciencias sociales y el TS.

Ahora es momento de organizarte para rendir las asignaturas de acuerdo a algunas cosas....

TOMAR DECISIONES



Tomar decisiones en tu trayectoria académica implica considerar tus necesidades y condiciones posibles de cursado, pensar en los tiempos, las distancias, las demandas y superposiciones horarias de las materias, las correlatividades que condicionarán tu cursado futuro, pero también en el modo en el que querés formarte como profesional.

Tener en cuenta las pistas anteriores, será central para tomar decisiones camino al quinto año. Lo que te permitirá transitarlo desde el disfrute, con todos los aprendizajes necesarios y con toda la energía puesta en tu proceso de práctica pre-profesional y la escritura de tu tesina.



PARA CURSAR EL QUINTO, TENÉS QUE
TENER APROBADAS TODAS LAS
MATERIAS DE 1°-2° Y 3° AÑO DE LA
CARRERA.

RECORDÁ



El primer paso al quinto

Seminario de Diseño de Estrategia de Intervención

Es el inicio del proceso de elaboración de la tesina.

Es central recuperar los contenidos de las asignaturas que cursaste a lo largo del plan de estudios.

Llegas a los primeros acuerdos con la institución que será tu centro de prácticas.

Es importante acordar con el grupo la modalidad de temática, además de definir el área temática

EPISTEMOLOGÍA DE LAS CIENCIAS SOCIALES Y DEL TRABAJO SOCIAL



Está bueno cursarla por los niveles de abstracción, sino es difícil de comprenderla.

Una asignatura diferente a las que venimos cursando

SEMINARIO ÉTICA Y TRABAJO SOCIAL



“Recupera lo ético y lo jurídico de la profesión”

Para regularizarla necesitas la asistencia

Posibilita revisar y proyectar nuestros posicionamientos éticos y políticos.

SEMINARIO ORIENTADOR DE LA TEMÁTICA DE LA INTERVENCIÓN PREPROFESIONAL

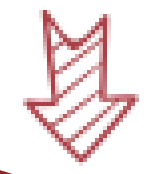

Es el espacio en el que abordarás el estado del arte sobre el objeto de estudio o intervención.

Cursando el 5º

INTERVENCIÓN PREPROFESIONAL



“Es una materia anual.”

Te permite reflexionar sobre los procesos de intervención.

“Es central recuperar los contenidos de asignaturas que cursaste a lo largo del plan de estudios.”

“Es importante el acuerdo que alcancemos con el centro de práctica y el referente institucional.”

Es central aprovechar los momentos de supervisión con los/as profe.

Es la base para la tesina

Hacerla requiere más disponibilidad de tiempo que las prácticas en años anteriores.

SEMINARIO DE SISTEMATIZACIÓN Y REDACCIÓN DE TESINA

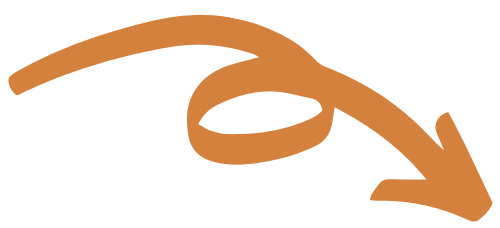

En este seminario recuperarás los insumos del trabajo de campo para escribir la tesina.

Queremos seguir acompañándote...



Escribinos a egresar@fcs.unc.edu.ar o a la dirección de carrera cuando tengas dudas, o nos quieras compartir alguna idea o sugerencia.

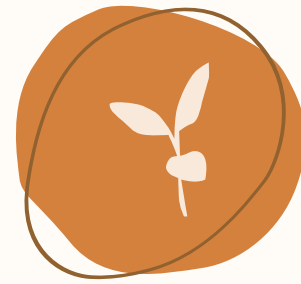

Hablá con tus compañeros del 5° que están finalizando, y preguntales sobre sus experiencias, sus estrategias, los desafíos que se le presentaron.



Se viene un año lleno de desafíos, con muchas horas en el territorio y con otras. Seguro tenés muchas ganas de comenzar a pensar tu tesina y de ser TS. Así que estamos a la par... para seguir acompañándote.

Equipo de Dirección de carrera Licenciatura en Trabajo Social



**trabajo
social**
facultad de
ciencias sociales



Universidad
Nacional
de Córdoba